

Informe sobre el
mercat de treball

Vilafranca del Penedès



Novembre 2015



 **mancomunitat**
PENEDÈS | GARRAF

 **Diputació
Barcelona**
xarxa de municipis

 **Unió Europea**
Fons social europeu
L'FSE inverteix en el teu futur

ATUR REGISTRAT

Evolució de l'atur registrat

	2014						2015						
	Nov.	Des.	Gen.	Feb.	Mar.	Abr.	Ma.	Ju.	Jul.	Ago.	Set.	Oct.	Nov.
Nombre aturats	3.665	3.658	3.785	3.754	3.678	3.560	3.365	3.342	3.288	3.154	3.258	3.311	3.220
Variació(%)	-1,61	-0,19	3,47	-0,82	-2,02	-3,21	-5,48	-0,68	-1,62	-4,08	3,30	1,63	-2,75
Taxa d'atur(%)	19,33	19,40	19,94	19,81	19,26	18,76	17,91	17,54	17,31	16,72	17,15	17,38	16,98

Comparació taxes d'atur registrat. Novembre 2015

Taxa d'atur registrat (%)

Alt Penedès	15,30
Catalunya	15,14
Espanya	19,41

Evolució de l'atur registrat

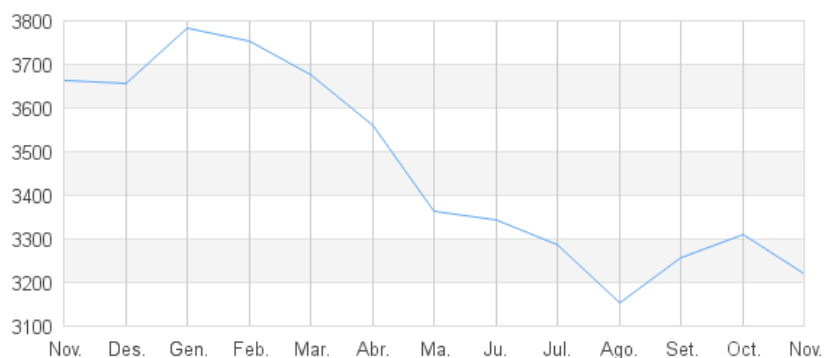

Atur per sexe. Novembre 2015

	Home	Dona	Total
Nombre aturats	1.491	1.729	3.220
(%)	46,30	53,70	100,00

Atur per sexe

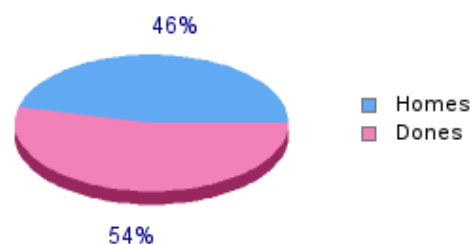

Atur per edat. Novembre 2015

	<20	20-24	25-29	30-44	>44	Total
Nombre aturats	72	186	245	1.235	1.482	3.220
(%)	2,24	5,78	7,61	38,35	46,02	100,00

Atur per edat

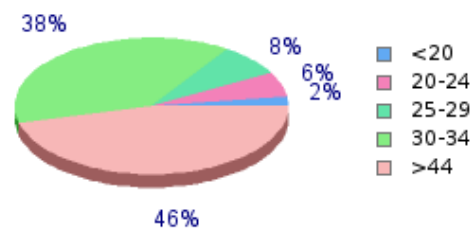

Atur per sector. Novembre 2015

	Nombre aturats	(%)
Agricultura	333	10,34
Indústria	426	13,23
Construcció	264	8,20
Serveis	1.962	60,93
Sense ocupació anterior	235	7,30
Total	3.220	100,00

Atur per sector

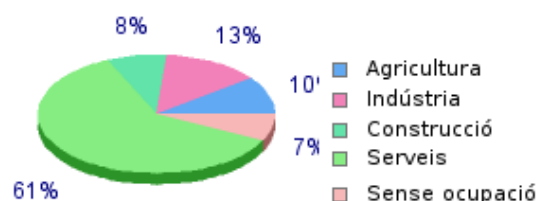

CONTRACTACIÓ

Evolució de la contractació

	2014		2015										
	Nov.	Des.	Gen.	Feb.	Mar.	Abr.	Ma.	Ju.	Jul.	Ago.	Set.	Oct.	Nov.
Núm. contractes	781	648	676	562	703	632	771	760	1.101	872	1.321	1.053	879
Variació(%)	-23,21	-17,03	4,32	-16,86	25,09	-10,10	21,99	-1,43	44,87	-20,80	51,49	-20,29	-16,52

Taxa temporalitat. Novembre 2015

	(%)
Taxa temp.	85,44

Evolució de la contractació



Contractació per sexe. Novembre 2015

	Home	Dona	Total
Núm. contractes	493	386	879
(%)	56,09	43,91	100,00

Contractació per sexe

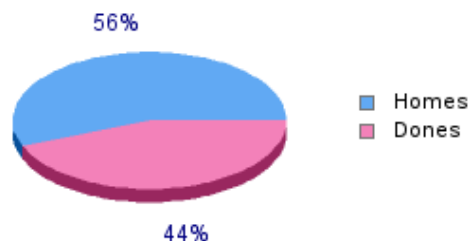

Contractació per edat. Novembre 2015

	<20	20-24	25-29	30-44	>44	Total
Núm. contractes	41	142	140	356	200	879
(%)	4,66	16,15	15,93	40,50	22,75	100,00

Atur per edat

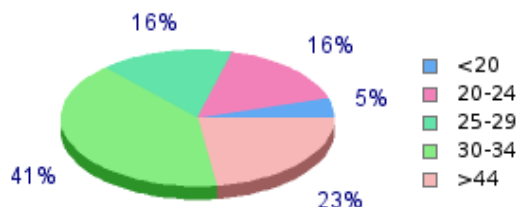

Contractació per sector Novembre 2015

	Nombre contractes	(%)
Agricultura	30	3,41
Indústria	63	7,17
Construcció	99	11,26
Serveis	687	78,16
Total	879	100,00

Contractació per sector

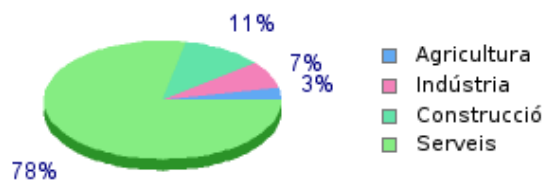

Contractació per tipus. Novembre 2015

	Obra o Servei	Circ. producció	Interinitat	Altres temporals	Indefinitos	Totals
Núm. contractes	332	284	117	18	128	879
(%)	37,77	32,31	13,31	2,05	14,56	100,00

AUTÒNOMS, ASSALARIATS I EMPRESES
Evolució autònoms, assalariats i empreses 2015

	2014		2015		
	3r trim.	4t trim.	1r trim.	2n trim.	3r trim.
Autònoms	2.418	2.425	2.434	2.448	2.441
Assalariats	9.262	9.391	9.508	9.278	9.529
Empreses	1.342	1.360	1.363	1.385	1.385

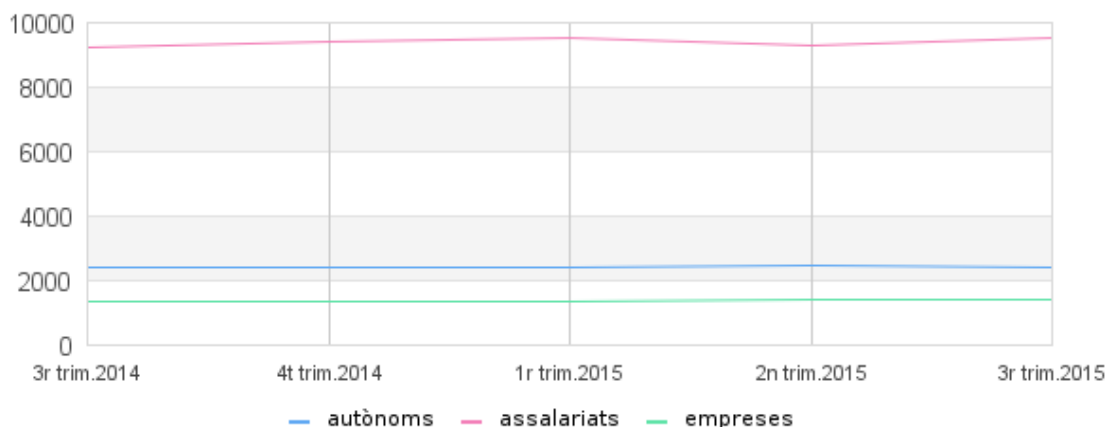
Evolució de autònoms, assalariats i empreses

Autònoms per sector econòmic. 3r trim. 2015

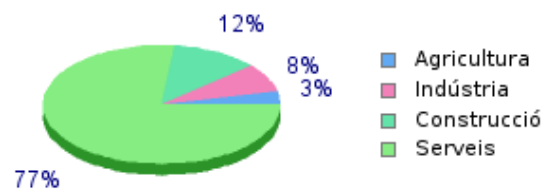
	Nombre autònoms	(%)
Agricultura	85	3,48
Indústria	191	7,82
Construcció	291	11,92
Serveis	1.874	76,77
Total	2.441	100,00

Autònoms per sector

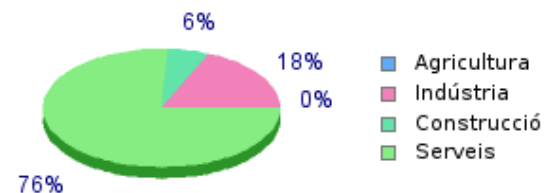
Assalariats per sector econòmic. 3r trim. 2015

	Nombre assalariats	(%)
Agricultura	22	0,23
Indústria	1.737	18,23
Construcció	541	5,68
Serveis	7.229	75,86
Total	9.529	100,00

Assalariats per sector

Empreses per sector econòmic. 3r trim. 2015

	Nombre empreses	(%)
Agricultura	6	0,43
Indústria	94	6,79
Construcció	112	8,09
Serveis	1.173	84,69
Total	1.385	100,00

Empreses per sector
